ROSENDAAL
MAKELAARDIJ











Omschrijving

Deze prachtige riante villa vinden we terug in een van de mooiste lanen van Bree. Ze heeft een topligging nabij invalswegen en het centrum.

Alle woonvertrekken weerspiegelen een voorliefde voor een hoogkwalitatieve afwerking en er is een vloeiende wisselwerking tussen de verschillende ruimtes.

Door haar mooi aangelegde tuin wordt er gezorgd voor rust en privacy, waarbij men volop kan genieten van het groen.

Het buitenzwembad, de jacuzzi en het poolhouse met bar (onderkelderd) zijn slechts enkele van de extra troeven die deze villa kenmerken.

Bovendien is er een ruime vrijstaande drievoudige garage van 80m2 die volledig onderkelderd is en een grote zolder heeft om materialen te stockeren. De kelder fungeert als opslagruimte en werkplaats, toegankelijk via helling aan de achterkant.

INDELING:

Gelijkloers:

Inkomhal, bureel, open leefruimte met grote raampartijen naar de tuin, open keuken, koele berging, achterinkom, twee bergingen ,toilet, wasplaats, badkamer en mooie dressing.

Verdieping:

Overloop, 4 slaapkamers met airco en maatkasten, badkamer en twee bergkasten of dressings.

Er is airco aanwezig in de woonkamer en keuken, hiermee kan er zowel verwarmd als gekoeld worden, verder is er ook nog airco in de slaapkamers.

De villa is uitgerust met een alarmsysteem en is volledig omheind.

Kortom een riante villa die zowel luxe als rust uitstraalt

Afbeeldingen





ROSENDAAL
MAKELAARDIJ







ROSENDAAL
MAKELAARDIJ







ROSENDAAL
MAKELAARDIJ







ROSENDAAL
MAKELAARDIJ



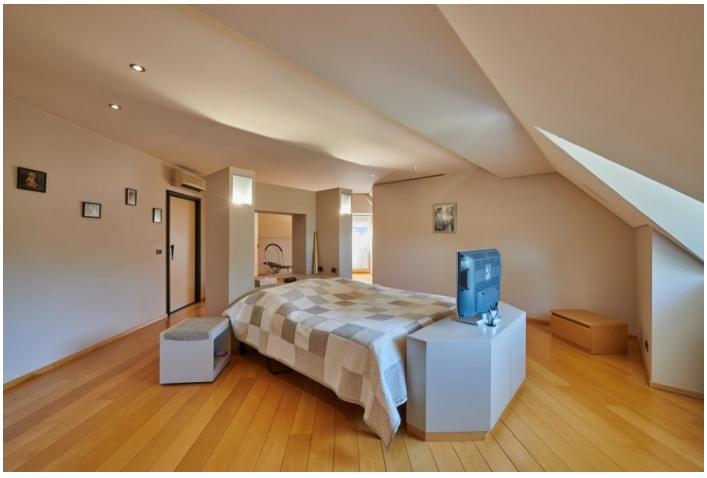



ROSENDAAL
MAKELAARDIJ







ROSENDAAL
MAKELAARDIJ



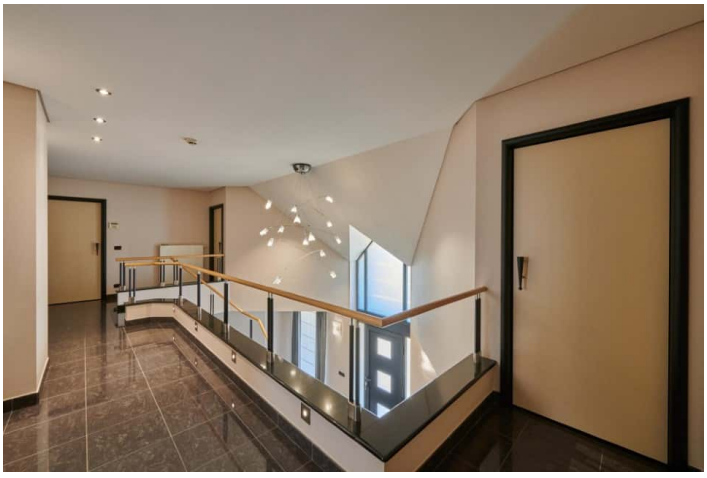



ROSENDAAL
MAKELAARDIJ



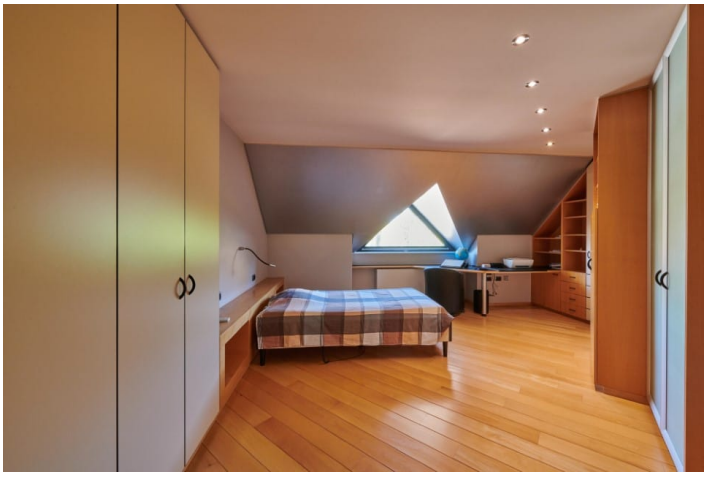



ROSENDAAL
MAKELAARDIJ







ROSENDAAL
MAKELAARDIJ







ROSENDAAL
MAKELAARDIJ







ROSENDAAL
MAKELAARDIJ







ROSENDAAL
MAKELAARDIJ







ROSENDAAL
MAKELAARDIJ







ROSENDAAL
MAKELAARDIJ







ROSENDAAL
MAKELAARDIJ

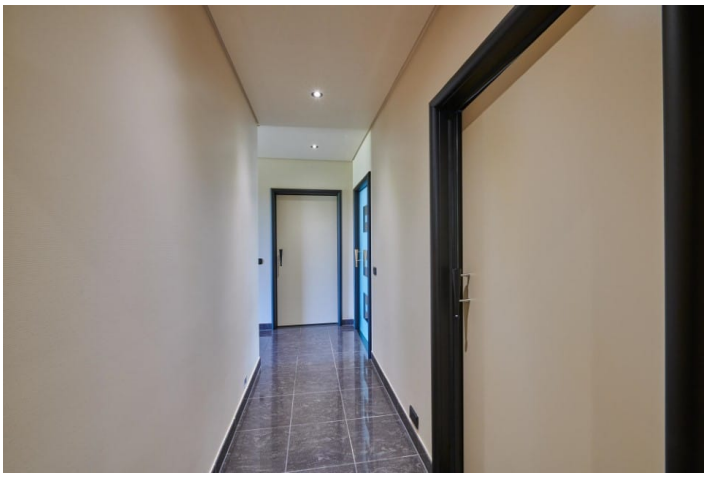





ROSENDAAL
MAKELAARDIJ







ROSENDAAL
MAKELAARDIJ







ROSENDAAL
MAKELAARDIJ







ROSENDAAL
MAKELAARDIJ







ROSENDAAL
MAKELAARDIJ







ROSENDAAL
MAKELAARDIJ





