ROSENDAAL
MAKELAARDIJ











Omschrijving

Te moderniseren split-level woning (200 m^2) met een ruime lichtrijke woonkamer, 3 slaapkamers, garage en kelder.

Deze woning is gelegen op een mooi perceel van 933 m^2 met als troef een vrije uitkijk achteraan op een bosrijke omgeving. Via het poortje achteraan op het perceel kan u het bos bereiken.

INDELING:

Gelijkvloers: inkomhal, woonkamer, keuken

Verdiep: nachthal, 3 slaapkamers, badkamer, toilet

Kelder: wasplaats, bergruimte, garage

BIJZONDERHEDEN:

– Rondom rolluiken (gedeeltelijk elektrisch)

– Recentelijk enkele ramen vervangen (PVC – Driedubbel glas) 2022

– Mooie en ruime terrasoverkapping met vrije uitkijk

– Recentelijk werd de leefruimte gemoderniseerd (2022)

Van harte welkom om ter plaatse te komen kijken.

Afbeeldingen





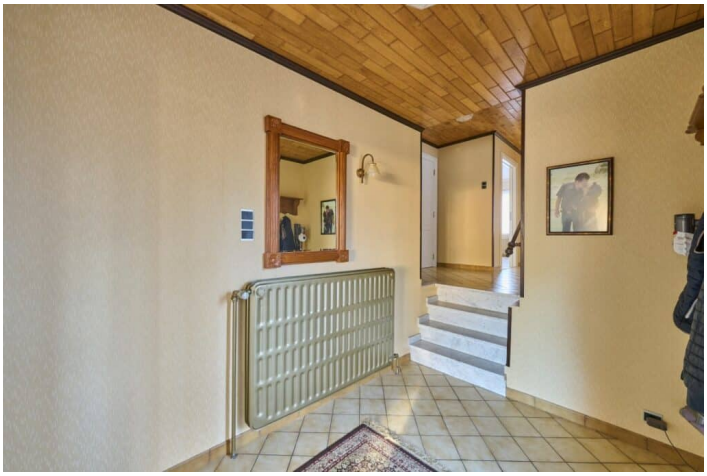

ROSENDAAL
MAKELAARDIJ







ROSENDAAL
MAKELAARDIJ







ROSENDAAL
MAKELAARDIJ





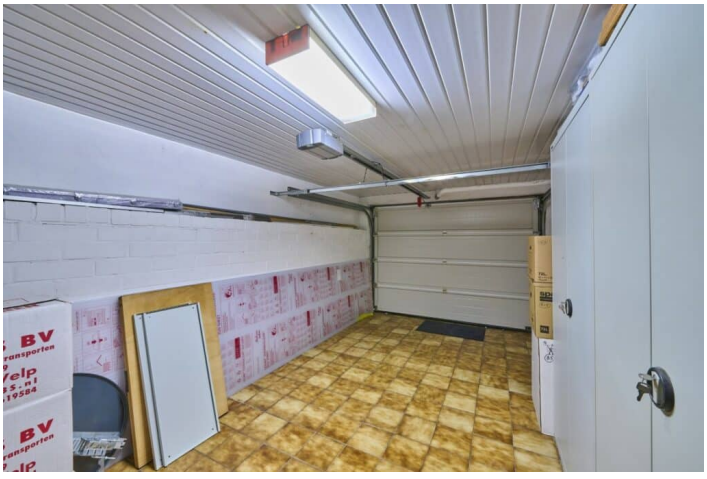

ROSENDAAL
MAKELAARDIJ







ROSENDAAL
MAKELAARDIJ

